

OGGETTO

PROGETTO DEFINITIVO E STUDIO DI IMPATTO AMBIENTALE (SIA)

(ai sensi dell'articolo 22 del Decreto Legislativo n°152 del 03 aprile 2006 e sue successive modifiche ed integrazioni e dell'articolo 8 della Legge Regionale (Puglia) n°11 del 12 aprile 2001)

IMPIANTO DI RECUPERO DI RIFIUTI NON PERICOLOSI (RIFIUTI INERTI)

ELABORATO

SIA_2 TAVOLE GRAFICHE

PROPONENTE



CMA Srl

Sede Legale: Via Berardi n°15 — 74100 Taranto

Sede Impianto: Contrada Colombo-Località S. Teresa — 74010 Statte

Tel: 099 4716656 - *Fax* 099 4716628

E-mail: cavacma@tin.it

TECNICI

DATA	REVISIONE N.	CAUSALE	CODICE DOCUMENTO
29/03/2010	0	PRIMA EMISSIONE	-

ELENCO DELLE TAVOLE GRAFICHE

Tavola 1: *"Inquadramento territoriale e vincolistico dell'area dell'impianto".*

Tavola 2: *"Planimetria generale dell'impianto".*

Tavola 3: *"Planimetria dell'area di triturazione e di messa in riserva dei rifiuti inerti".*

Stralcio I.G.M.I. del Foglio n.202 della Carta d'Italia - Tavoleta I.S.O. "STATTE" - edizione 1 - Serie M 891
 Coordinate geografiche - latitudine: 40°31'42" N; longitudine: 17°14'13" E - Scala 1:25.000

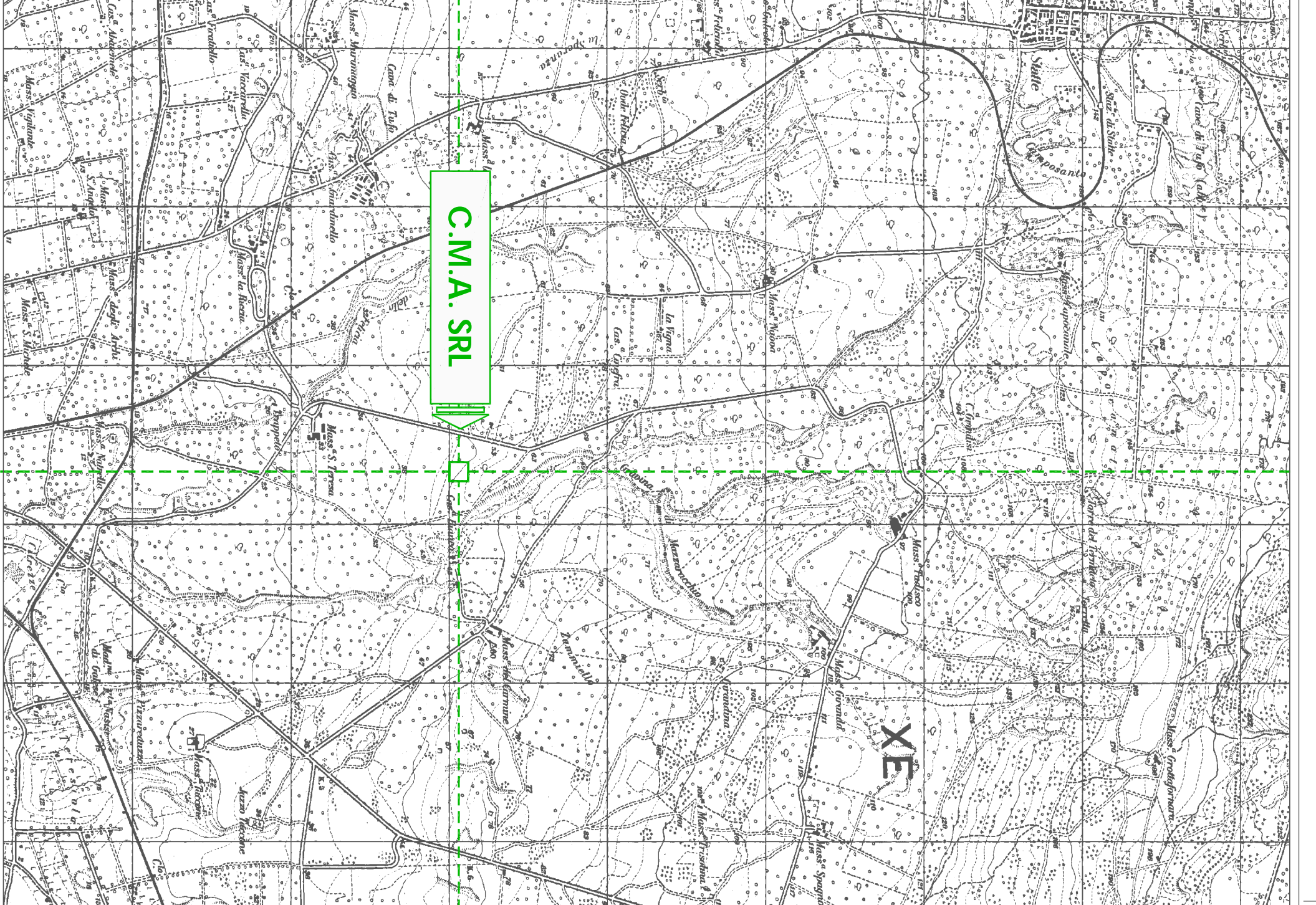

Stralcio aerofotogrammetrico - Scala 1:10.000

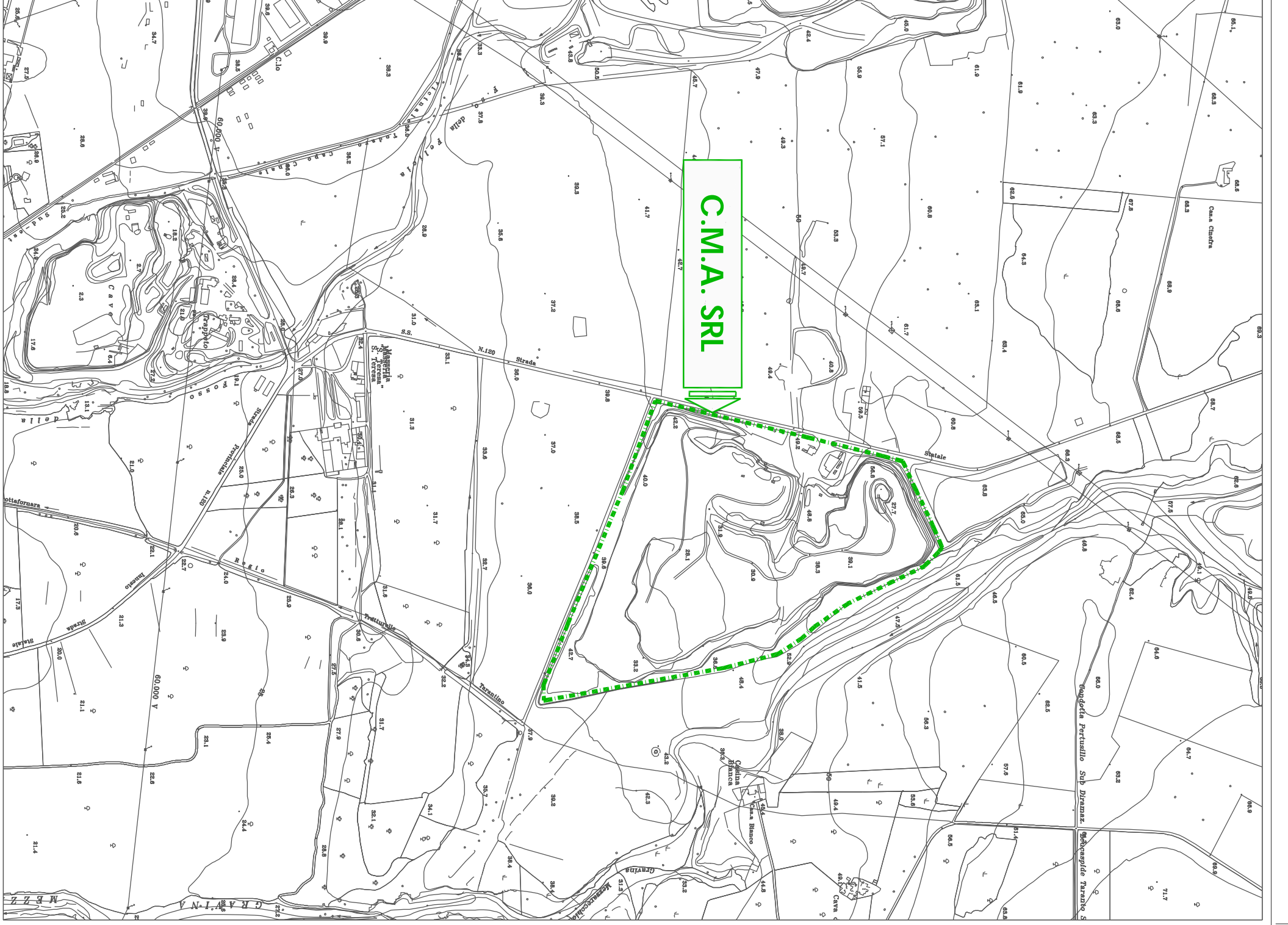

Stralcio aerofotogrammetrico - Scala 1:5.000

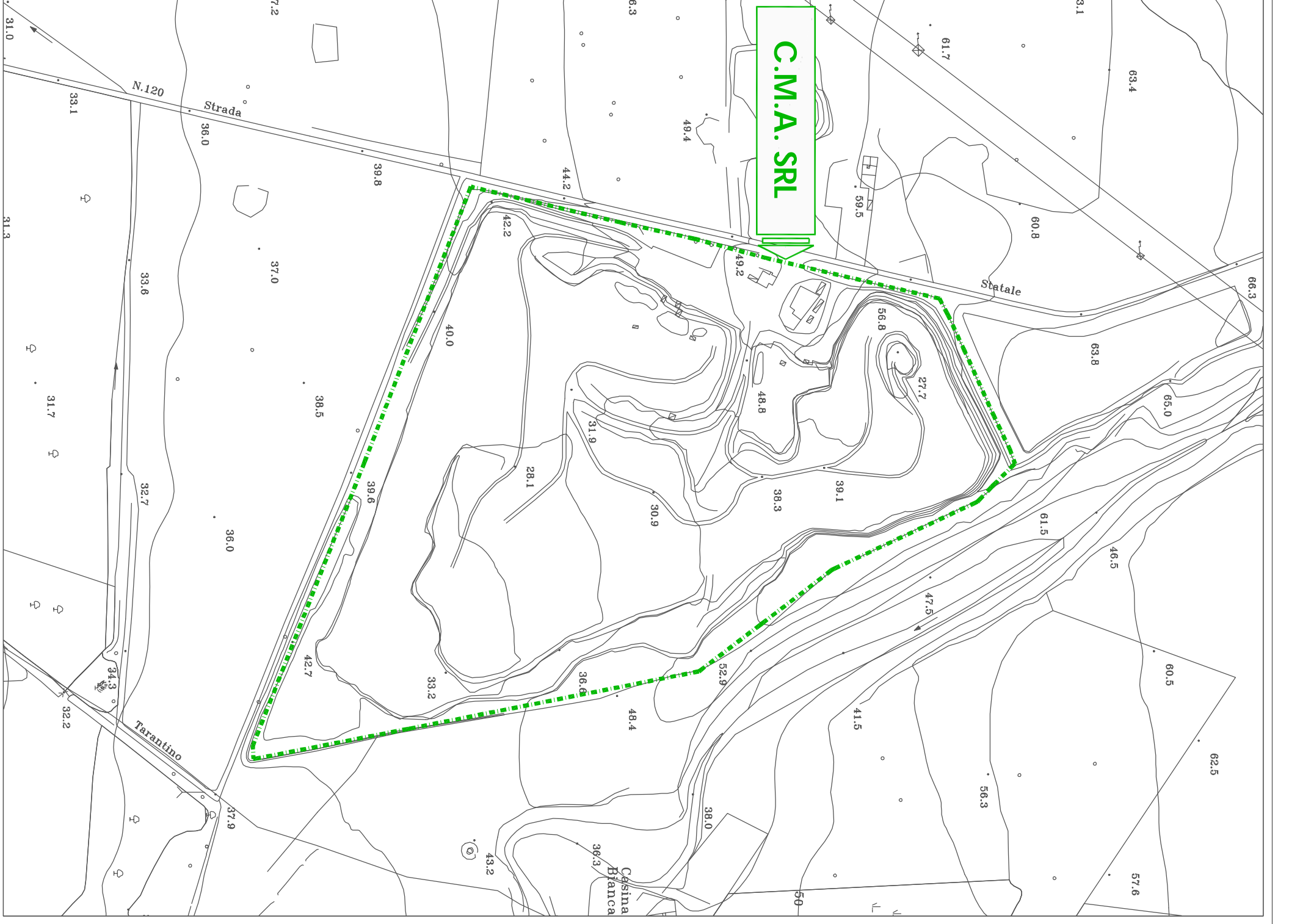

Ufficio Parchi: "SIC, ZPS e aree protette" - Scala 1:10.000

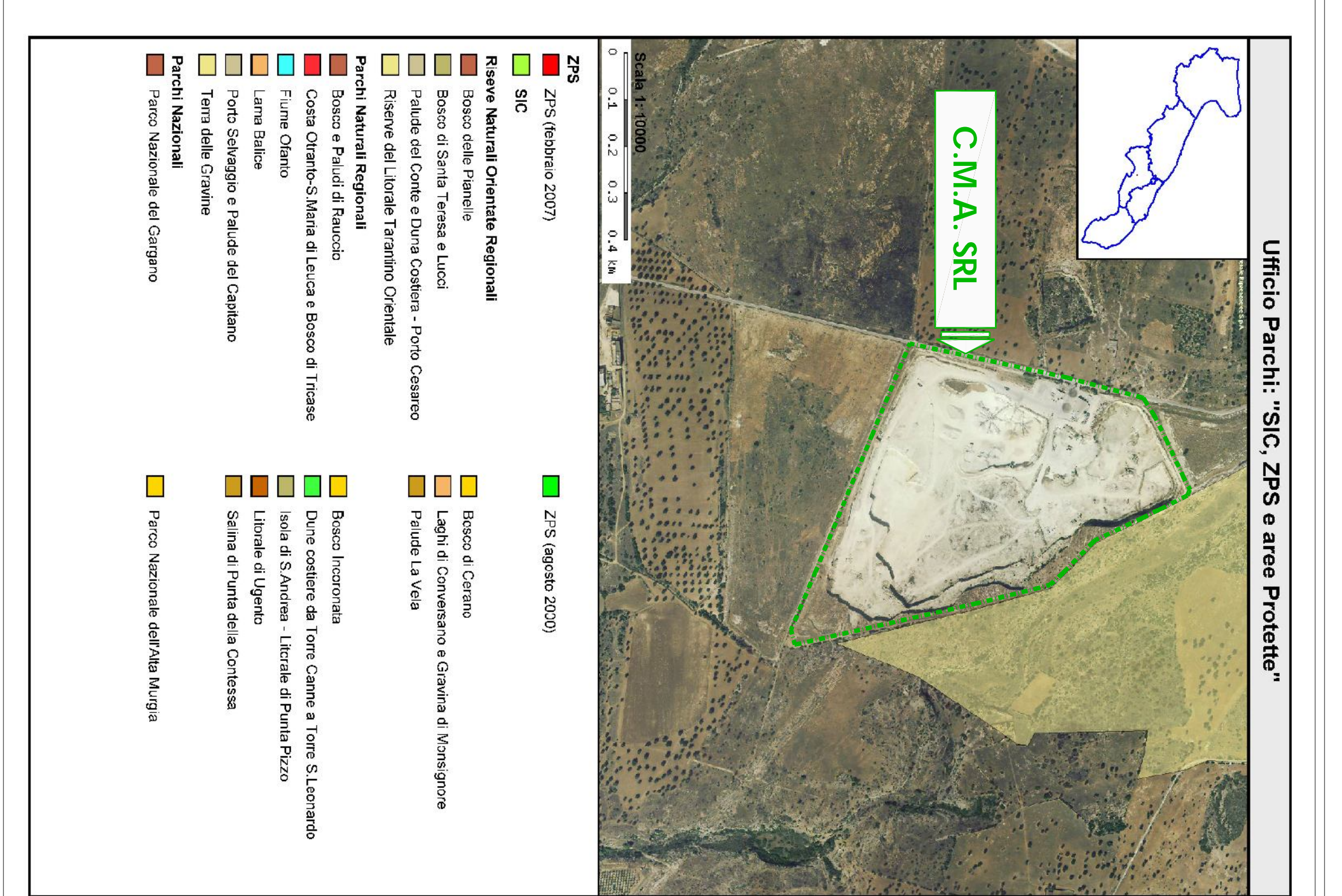

CONSEA
 Via Molitola km 2,200 - Z.I. - 74015 Martina Franca (TA)
 Tel. 0804856422/0804856575 - Fax 0804855814
 Web: www.consea.eu
 E-mail: conseae@consea.eu

GMA srl
 Sede legale: Via Berardi, n.15 - 74100 Taranto
 Sede impianto: Contrada Ceommo-Santa Teresa
 C.F. e P.IVA 08436790737
 Tel./fax 0843179411

OGGETTO:
PROGETTO DEFINITIVO E STUDIO DI IMPATTO AMBIENTALE (SIA)
 (ai sensi dell'articolo 22 del Decreto Legislativo n°152 del 03 aprile 2006 e sue successive modifiche ed integrazioni e dell'articolo 8 della Legge Regionale (Puglia) n°11 del 12 aprile 2007)
IMPIANTO DI RECUPERO DI RIFIUTI NON PERICOLOSI (RIFIUTI INERTI)

Elaborato: Inquadramento territoriale e vincolistico dell'area dell'impianto

Tavola n.: 1

Scala:
 1:25.000
 1:10.000
 1:5.000
 1:4.000

Codice documento:

Consulenza Ambientale: 0
Causale: PRIMA EMISSIONE
Data: 29/03/2010
Revisione n.: 0

Stralcio del foglio di mappa n.53, particelle nn.1, 3, 9, 7 - Scala 1:4.000

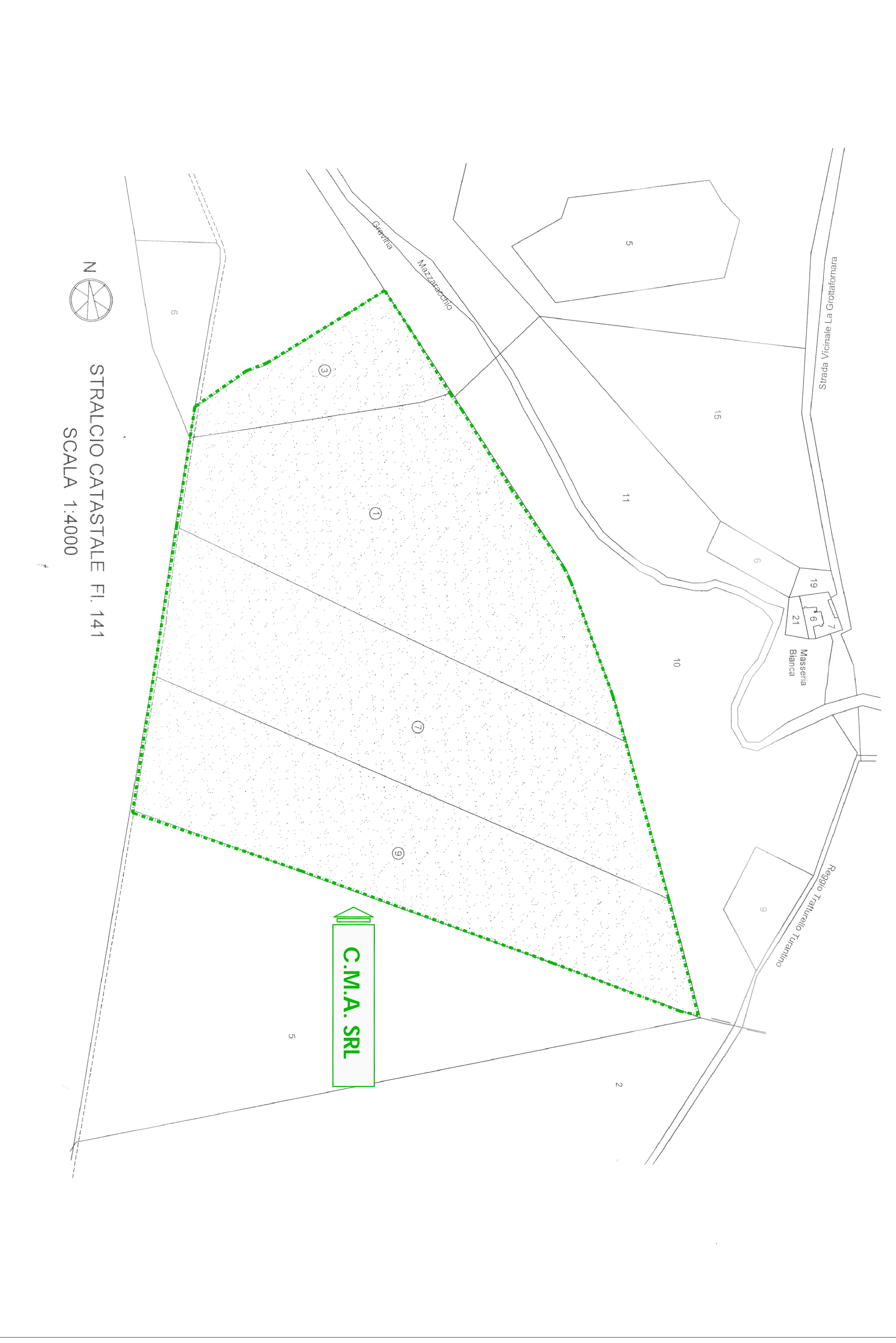

Perimetrazione aree a pericolosità idraulica e a rischio - Stralcio P.A.I. - Scala 1:10.000

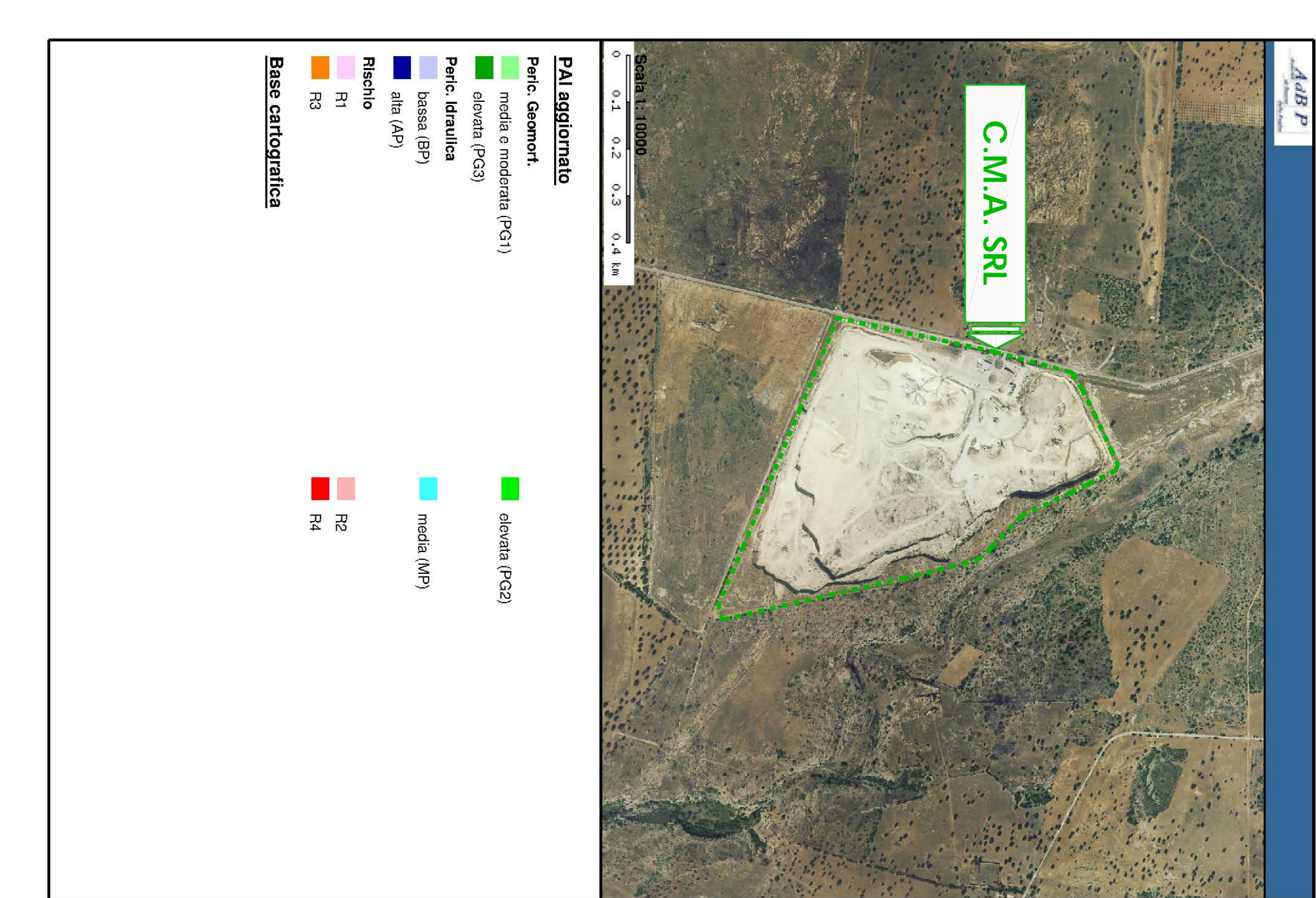

Questo disegno non può essere copiato, riprodotto e/o divulgato, anche in parte, senza la preventiva autorizzazione degli autori.

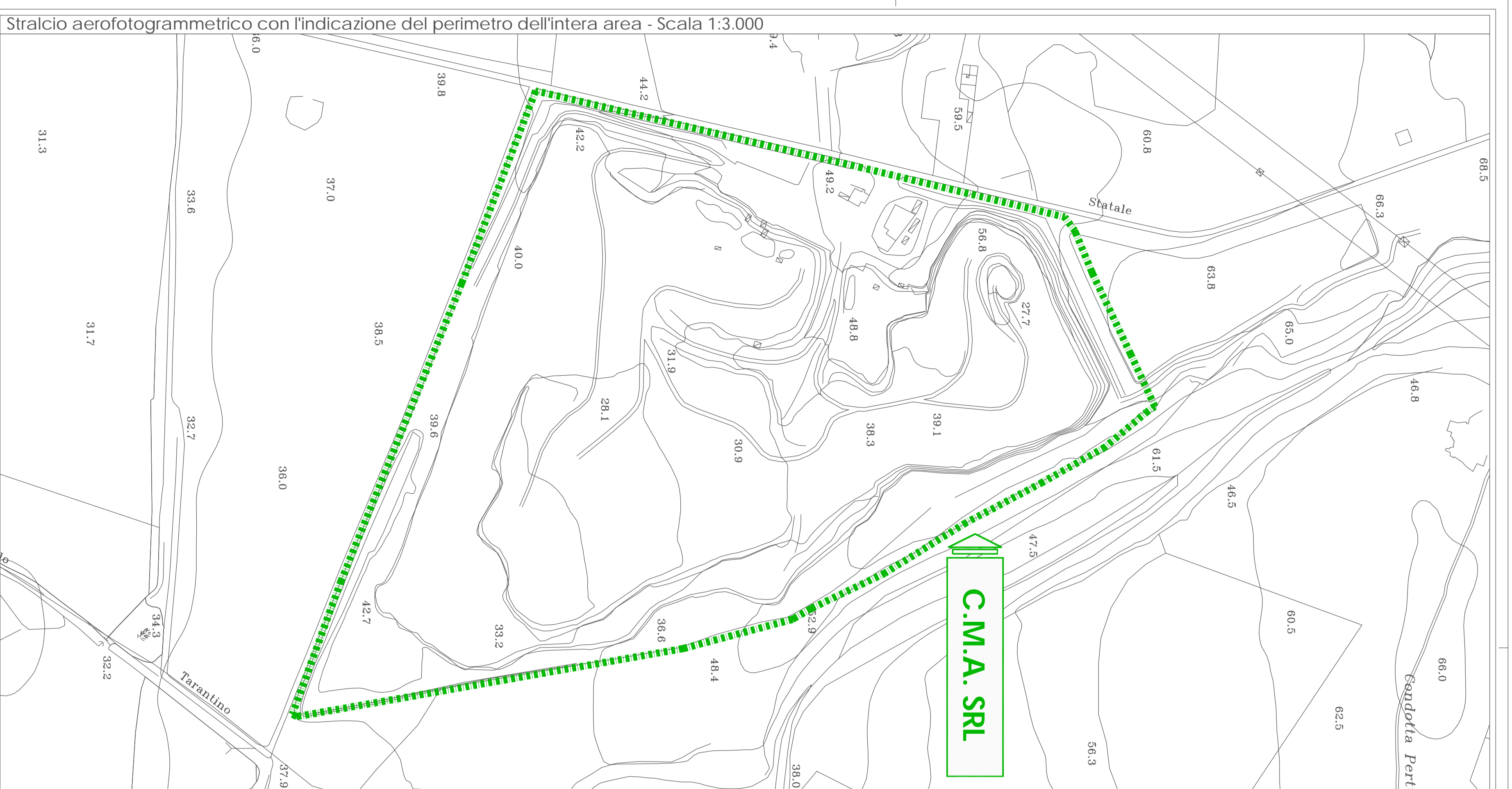

Stralcio aerofotogrammetrico con l'indicazione del perimetro dell'intera area - Scala 1:3.000

DATA:	Revisione n.:	CAVITÀ:
29/09/2010	0	PRIMA EMISSIONE
CONSULENZA AMBIENTALE:		
Il Proponente:		
Sede legale: Via Bernardi, n.15 - 74100 Ianoia Sede operativa: Contrada Calemme-Sanna Ianoia C.F. 74107340741 Tel./fax: 0884317941 E-mail: gma@cmaspa.it		
Sede legale: Via Bernardi, n.15 - 74100 Ianoia Sede operativa: Contrada Calemme-Sanna Ianoia C.F. 74107340741 Tel./fax: 0884317941 E-mail: gma@cmaspa.it		
Via Montecchia n. 2/00 - 741015 Marone Francese (TA) Tel. 0884544220/088455571 - Fax 08845814 WWW.CONSESA.IT E-MAIL: CONSESA@CONSESA.IT		
Oggetto: PROGETTO DEFINITIVO E STUDIO DI IMPATTO AMBIENTALE IMPIANTO DI RECUPERO DI RIFIUTI NON PERICOLOSI (RIFIUTI INERTI)		
(ai sensi dell'articolo 22 del Decreto legislativo n.152 del 03 aprile 2006 e sua successiva modifica ed integrazione e del decreto di attuazione del D.Lgs. n.152 del 03 aprile 2006)		
Elaborato: Pianimetria generale dell'impianto		
I Tecnici:		
Firma n. n.		
Scala:		
2		
Codice documento:		
1.500 1:3.000		

Pianimetria della cava con indicazione delle linee di lavorazione dei rifiuti - Scala 1:500

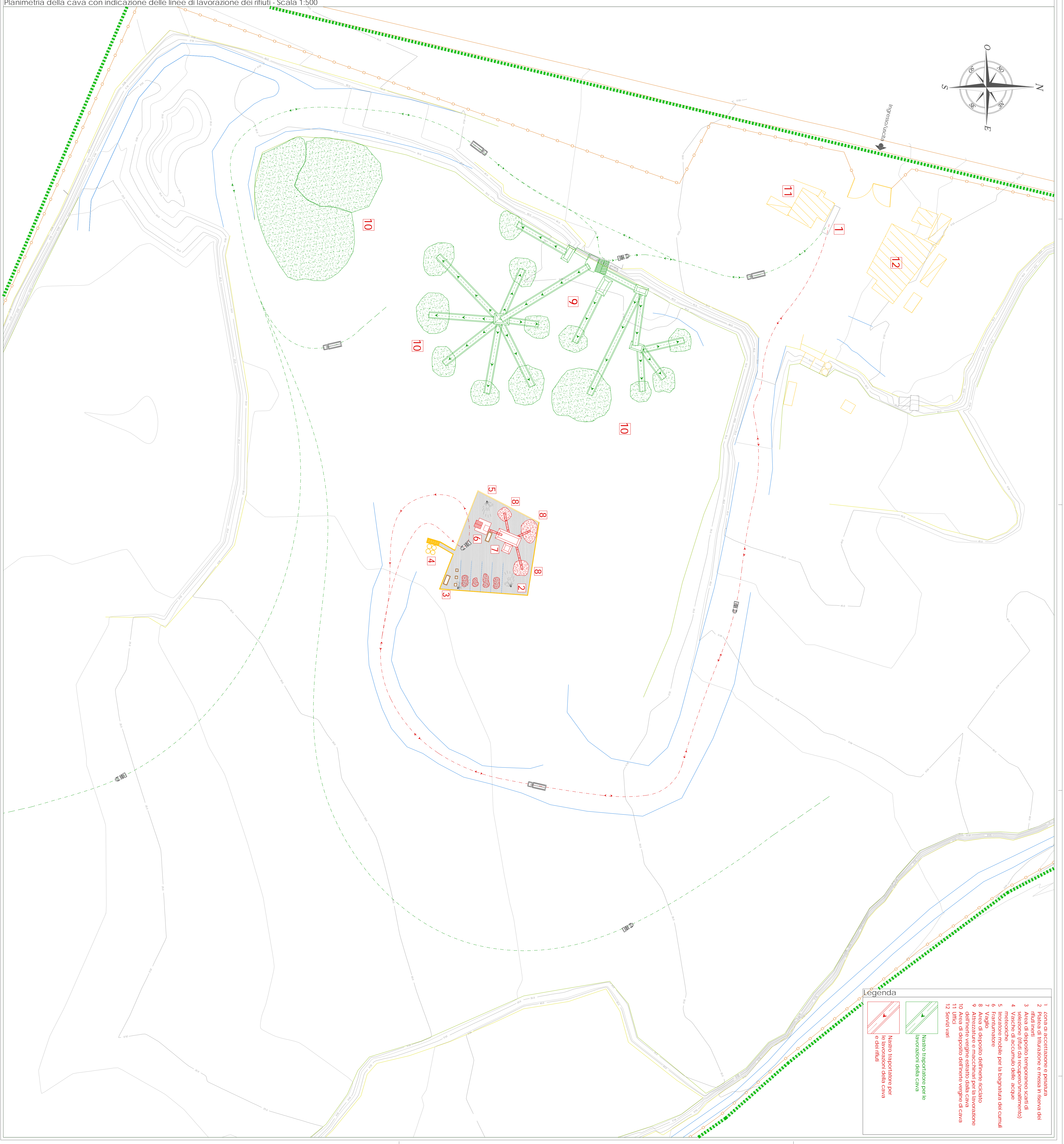

- Legenda**
- 1. Zona di accettazione e postura
 - 2. Area di filtrazione
 - 3. Area di deposito temporaneo scarti di selezione (Rifiuti da recupero/riciclaggio)
 - 4. Piacche di accumulo delle acque
 - 5. Invasore mobile per la bagnatura dei carichi
 - 6. Frantumatore
 - 7. Area deposito gallerie/riciclo
 - 8. Attrezzature e macchinari per la lavorazione
 - 9. Area di deposito del materiale di scarto
 - 10. Area di deposito del materiale di scarto
 - 11. Area di deposito del materiale di scarto
 - 12. Servizi vari
- Nastro trasportatore per le lavorazioni della cava
 Nastro trasportatore per le lavorazioni della cava

Particolare del sistema di accumulo delle acque meteoriche - Sezione A-A - Scala 1:50

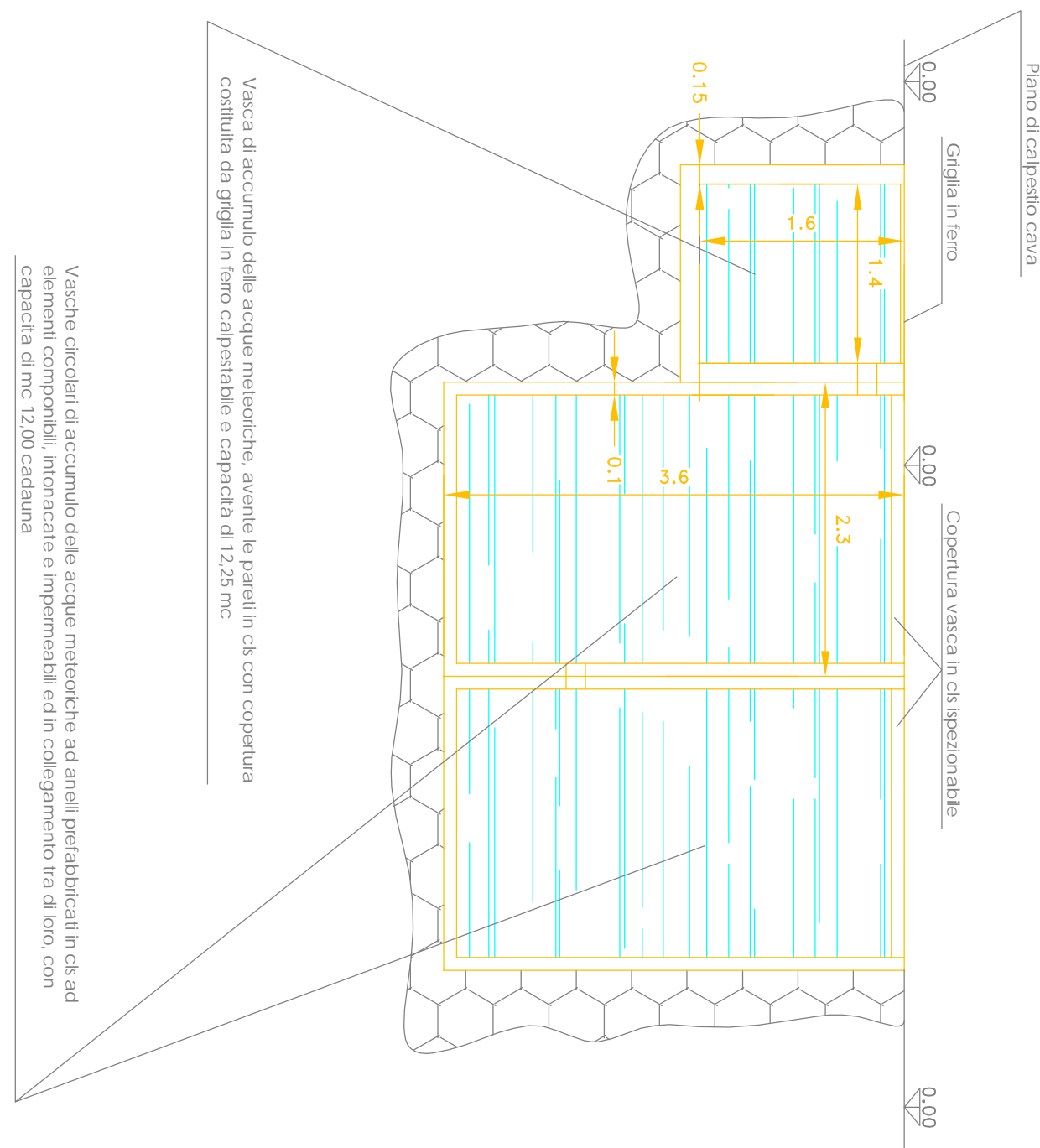

Data:	29/03/2010	Causale:	PRIMA EMISSIONE
Revisione n.:	0		
Consulenza Ambientale:	Il PropONENTE:		
<p>CONSEA</p> <p>Via Mottola km 2,200 - Z.I. - 74015 Marina Franca (TA) Tel. 0804564622/080485575 - Fax 0804855814 Web: www.consea.eu Email: consea@consea.eu</p>		<p>GMA srl</p> <p>Sede legale: Via Berardi, n.15 - 74100 Taranto Sede Impianto: Contrada Coarbo-Santa Teresa C.F. e P.IVA 043469037 Tel./Fax: 0804317941</p>	
Oggetto:	<p>PROGETTO DEFINITIVO E STUDIO DI IMPATTO AMBIENTALE (SIA) IMPIANTO DI RECUPERO DI RIFIUTI NON PERICOLOSI (RIFIUTI INERTI)</p>		
<p>Elaborato: Planimetria dell'area di triturazione e di messa in riserva dei rifiuti inerti</p>			
Tecnici:	Tavola n.:	Scala:	Codice documento:
		1:100 1:50	
	3		

Planimetria dell'area di triturazione e di messa in riserva dei rifiuti inerti - Scala 1:100

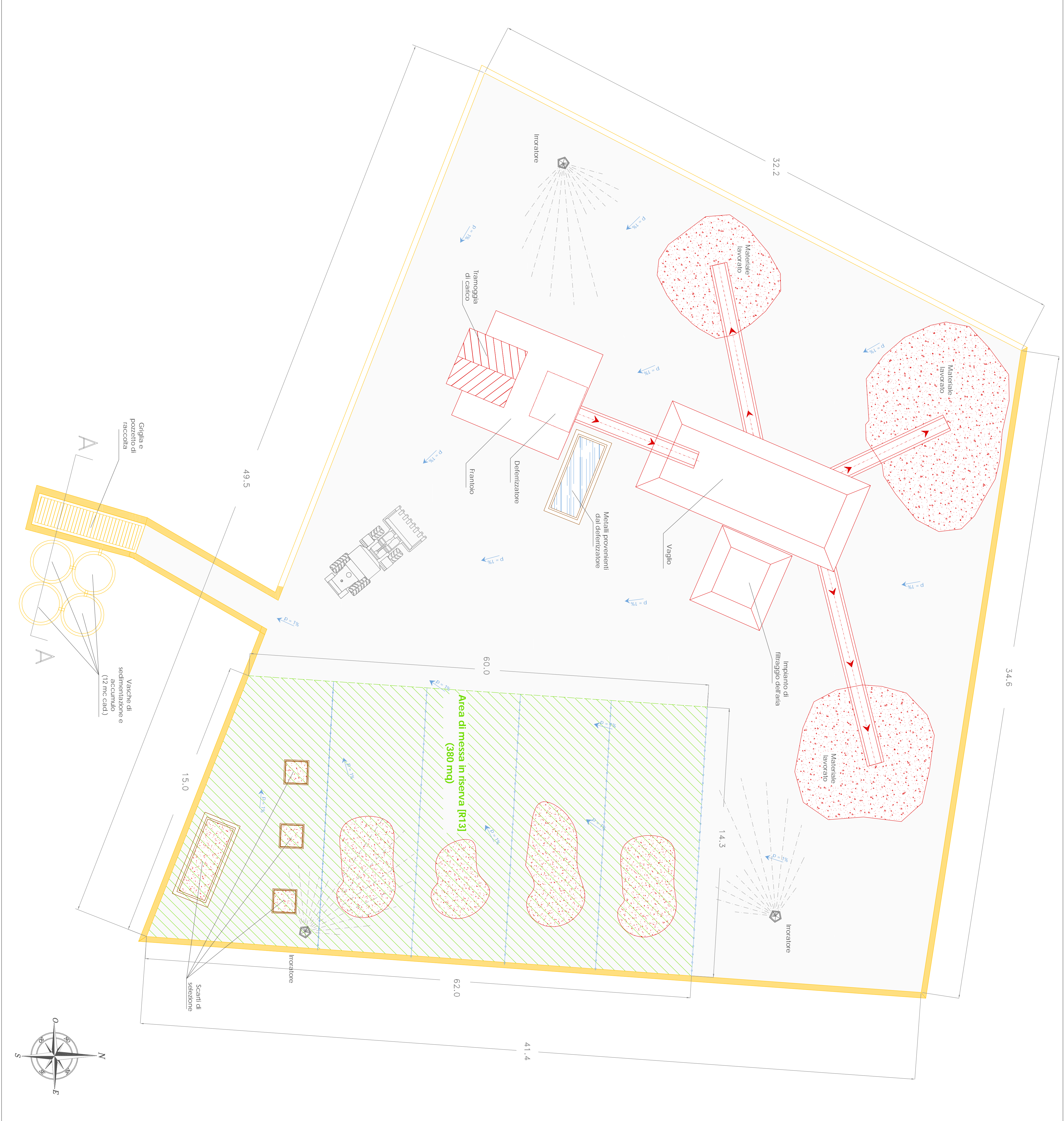

Questo disegno non può essere copiato, riprodotto e/o divulgato, anche in parte, senza la preventiva autorizzazione degli autori.